

Die SEV/VPT Sektion RBS stellt sich vor Organisation und Organigramm

Mai 2021



Personal privater Transportunternehmen
Sektion RBS

vpt-online.ch

Geschätztes Mitglied
Geschätzte Kollegin
Geschätzter Kollege

Auf den nachfolgenden Folien erfährst du alles
Wissenswertes über unseren Werdegang und unsere
Organisation.

Rund 200 Berufskolleginnen und -kollegen freuen
sich, wenn wir dich auch bald als Mitglied begrüßen
dürfen.

Dafür dass du uns deine Aufmerksamkeit schenkst,
danke ich dir im Namen der SEV/VPT Sektion RBS
schon heute ganz herzlich.

René Schnegg
Präsident SEV/VPT Sektion RBS



Personal privater Transportunternehmen
Sektion RBS

vpt-online.ch

SEV/VPT Sektion RBS in Zahlen

Gründungsjahr	1916
Aktivmitglieder	177
Pensionierte Mitglieder	92
Total Mitglieder SEV/VPT RBS	<u>269</u>
Mitgliederbeitrag im Monat	CHF 36.50

Mitgliederbeitrag im Monat 36,50.- (dafür fällt der Vollzugskostenbeitrag GAV RBS von 10.00.- weg) Mitgliederbeitrag im Monat netto CHF 26.50.-



Es bestehen die folgenden Teilorganisationen & Gremien

- **Geschäftsausschuss**
- **Vorstand**
- **Geschäftsprüfungskommission**
- **GAV - Konferenz**
- **AZG - Kommission**
- **Vorsorgekommission**
- **Pensioniertengruppen**



Sektion RBS

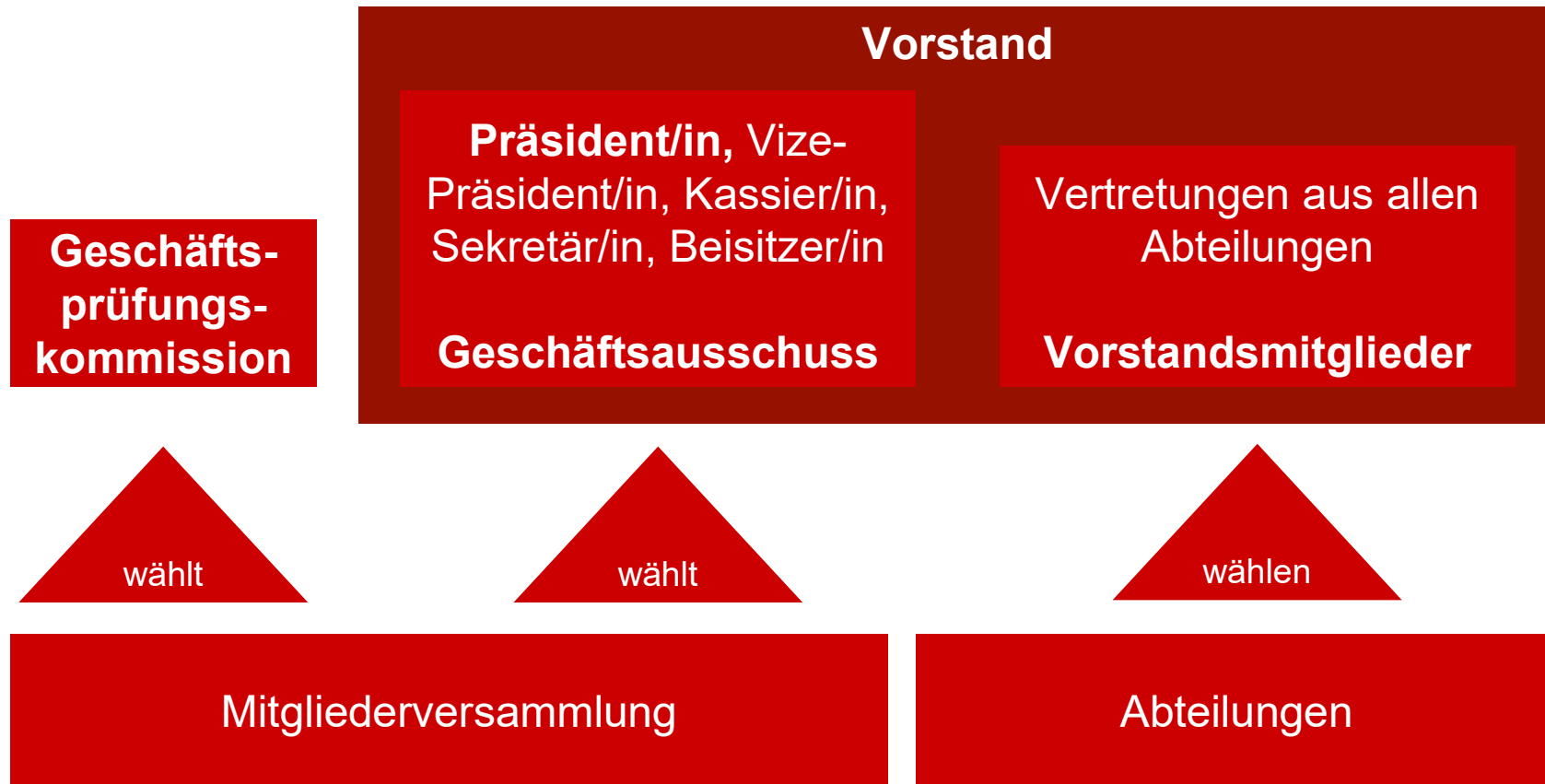

GAV Konferenz Sektion RBS

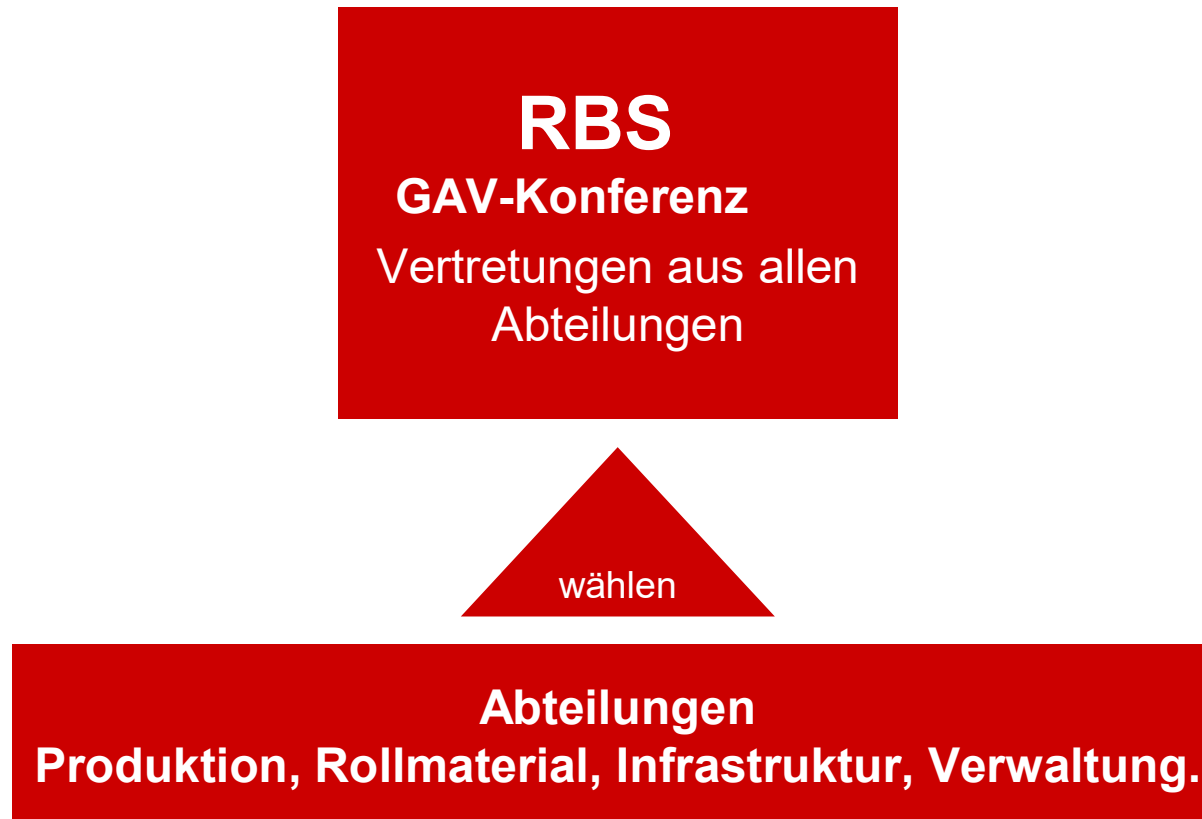

RBS AZG-Kommission



wählen

Abteilung Produktion



Personal privater Transportunternehmen
Sektion RBS

vpt-online.ch

Vorsorgekommission

Vorsorgekommission
Vorsorgewerk RBS Bahn &
Bus in der Symova
Arbeitnehmervertreter/in

wählt

Gesamtpersonal





Gewerkschaft des Verkehrspersonals
Syndicat du personnel des transports
Sindacato del personale del trasporto

Der SEV ist für dich da

Du und wir, zusammen stark

Eine Gewerkschaft ist nur so stark wie ihre Mitglieder.

Der SEV ist die grösste Verkehrsgewerkschaft mit mehr als 38 000 Mitgliedern.

Wir engagieren uns für alle Angestellten im öffentlichen Verkehr.

Auch für dich!



Jetzt online Mitglied werden
sev-online.ch/beitreten

Deine Ansprechpersonen bei der VPT Sektion RBS



René Schnegg
Präsident



Christoph Ronner
Vizepräsident



Toni M. Feuz
Gewerkschafts-
sekretär



Dominik Plüss
Sekretär



Urs Aeschlimann
Kassier



Sven Staudenmann
Beisitzer

5 gute Gründe für einen SEV-Beitritt

- Gesamtarbeitsverträge von hoher Qualität
- Rechtsschutz auf hohem Niveau
- zahlreiche Vergünstigungen und Rabatte
- Gezielte Weiterbildungsangebote
- regelmässige umfassende Informationen



[www.facebook.com/
verkehrsgewerkschaft](http://www.facebook.com/verkehrsgewerkschaft)



Personal privater Transportunternehmen
Sektion RBS

vpt-online.ch

**SEV/VPT Sektion RBS Geschäftsausschuss
Amtsdauer 01.01.2021 – 31.12.2024**

**Sektionsbetreuer
SEV/VPT RBS
Toni Feuz**

**Sekretär
SEV/VPT RBS
Dominik Plüss**

**Präsident
SEV/VPT RBS
René Schnegg**

**Kassier
SEV/VPT RBS
Urs Aeschlimann**

**Vize-Präsident
SEV/VPT RBS
Christoph Ronner**

**Beisitzer
SEV/VPT RBS
Sven Staudenmann**



SEV/VPT Sektion RBS Adresse Mitglieder Geschäftsausschuss

Sektionsbetreuer SEV/VPT Sektion RBS	Herr Toni Feuz Steinerstrasse 35 3000 <u>Bern 6</u>	031/357 57 42 079/752 41 50 Toni.feuz@sev-online.ch
Sektionspräsident SEV/VPT Sektion RBS	Herr René Schnegg Erlessenweg 3 3506 <u>Grosshöchstetten</u>	031/711 11 39 079/301 74 23 schnegg@zapp.ch
Vizepräsident SEV/VPT Sektion RBS	Herr Christoph Ronner Brunnmattstrasse 70 4528 <u>Zuchwil</u>	076/584 63 66 christophronner@quickline.ch
Sekretär SEV/VPT Sektion RBS	Herr Dominik Plüss Hübeliweg 10 3053 <u>Münchenbuchsee</u>	076/831 09 41 dominik.pluess1990@gmail.com
Kassier SEV/VPT Sektion RBS	Herr Urs Aeschlimann Vechigenstrasse 10a 3076 <u>Worb</u>	031/832 17 21 079/208 39 01 urs.aeschlimann@rbs.ch
Beisitzer SEV/VPT Sektion RBS	Herr Sven Staudenmann Rohrmattweg 13 3054 <u>Schüpfen</u>	079/276 67 15 Svenstudi@bluewin.ch



SEV/VPT Sektion RBS Vorstand

Sektionsbetreuer Toni Feuz	Sektionspräsident René Schnegg	Vize-Präsident Christoph Ronner
Sekretär Dominik Plüss	Kassier Urs Aeschlimann	Beisitzer Sven Staudenmann
Lok/Tramführer Worb Stefan Megert	Elektrodienstpersonal Worb/Worblaufen Thomas Lehmann	Kontrollpersonal Worblaufen/Solothurn Peter Mäusli
Lok/Depotpersonal Worblaufen Karin Schneider	Bahndienstpersonal Worb/Worblaufen Daniel Burgener	Verwaltungspersonal Worblaufen Vakant
Lok/Depotpersonal Solothurn Milan Klepov	Bus/Garagepersonal Worblaufen Christian kunz	Pensionierte Solothurn Heinz Hubacher
Stationspersonal Worb/Wbl/Bern André Tschanz	Werkstattpersonal Worb/Wbl/Sol Boris Bähni	Pensionierte Worb Gerhard Burn



**SEV/VPT Sektion RBS GPK
Amtsdauer 01.01.2021 – 31.12.2024**

**Kassier
SEV/VPT RBS
Urs Aeschlimann**

**GPK Mitglied
SEV/VPT RBS
Hans Marbot**

**GPK Mitglied
SEV/VPT RBS
Franz Eggimann**

**GPK Ersatz-Mitglied
SEV/VPT RBS
Robert Fusina**



SEV/VPT Sektion RBS Zusammensetzung GAV-Konferenz

Berufskategorien:	Dienstort:	Sitze:
Vertreter Lokführende:	Worb	3
Vertreter Lokführende:	Worblaufen	2
Vertreter Lokführende:	Solothurn	2
Vertreter Werkstatt:	Worbboden	2
Vertreter Werkstatt:	Worblaufen	1
Vertreter Werkstatt:	Solothurn	1
Vertreter Bahndienst:	Worb/Worblaufen/Bätterkinden	2
Vertreter Elektrodienst	Worb/Worblaufen	2
Vertreter RBS Bus	Worblaufen/Arch/Waltwil	2
Vertreter Kontrolldienst	Worblaufen/Solothurn	1
Vertreter Stations/Verkauf	Worb	1
Vertreter Stations/Verkauf	Worblaufen	2
Vertreter Stations/Verkauf	Bern	1
Vertreter Verwaltung	Worblaufen	2



SEV/VPT Sektion RBS GAV-Konferenz

Toni Feuz
Sektionsbetreuer SEV/VPT RBS

Präsident
SEV/VPT RBS
René Schnegg

Lokführer
Worblaufen
Bruno Rohrer

Werkstatt
Worblaufen
Roland Hermann

Elektrodienst
Worb/Wbl
Vakant

Station/Verkauf
Worb, Wbl, Bern
Hans Marbot

Lok/Tramführer
Worb
Vakant

Lokführer
Solothurn
Wilhelm Grotti

Werkstatt
Solothurn
Marcel Schwaller

Bus/Garage
Wbl/Arch/Waltwil
Vakant

BLW
Worblaufen
Vakant

Lok/Tramführer
Worb
Vakant

Lokführer
Solothurn
Beat Ruchti

Bahndienst
Worb/Wbl/Bätter
Daniel Burgener

Bus/Garage
Wbl/Arch/Waltwil
Pasquale Della Torre

BLW
Worblaufen
Vakant

Lok/Tramführer
Worb
Andreas Rohr

Werkstatt
Worbboden
Andreas Liechti

Bahndienst
Worb/Wbl/Bätter
Nicolas Bohler

Kontrollpersonal
Wbl/Solothurn
Vakant

Verwaltung
Worblaufen
Vakant

Lokführer
Worblaufen
Bruno Brunner

Werkstatt
Worbboden
Beat Burri

Elektrodienst
Worb/Wbl
Christian Scheidt

Station/Verkauf
Worb, Wbl, Bern
Heinz Friedli

Verwaltung
Worblaufen
Vakant



SEV/VPT Sektion RBS Zusammensetzung AZG-Kommission

Berufskategorien:	Dienstort:	Sitze:
Vertreter/in GAV Konferenz SEV/VPT Sektion RBS		
Lokführende	Worb	1
Lokführende	Worblaufen	1
Lokführende	Solothurn	1
Vertreter/in Vorstand SEV/VPT Sektion RBS		
Vorstand	Worb, Worblaufen, Solothurn.	1
Vertreter/in RBS Bus		
RBS Bus	Worblaufen, Arch, Waltwil.	1
Vertreter/in Dienstplan Kommission (RBS Bahn/Bus)		
Dienstplan Kommission	Worb, Worblaufen, Solothurn.	1
Vertreter/in Teamleiter/in Lokführende		
Teamleiter/in Lokführende	Worb, Worblaufen, Solothurn.	1
Sektionsbetreuer SEV/VPT Sektion RBS Toni Feuz		
Sektionspräsident SEV/VPT Sektion RBS René Schnegg		



SEV/VPT Sektion RBS AZG-Kommission

**Sektionsbetreuer
Toni Feuz
SEV/VPT RBS**

**Vertreter
GAV-Konferenz
Worblausen
Bruno Brunner**

**Vertreter
RBS Bus
Wbl/Arch/Waltwil
Christian Kunz**

**Sektionspräsident
René Schnegg
SEV/VPT RBS**

**Vertreter
GAV-Konferenz
Solothurn
Wilhelm Grotti**

**Vertreter
Dienstplangruppe
Lok/Tramführer
Vakant**

**Vertreter
GAV-Konferenz
Worb
Vakant**

**Vertreterin
Vorstand
SEV/VPT RBS
Karin Schneider**

**Vertreter
Teamleiter Lokführer
Worb/Wbl7Solothurn
Beat Ruchti**



SEV/VPT Sektion RBS Vorsorgekommission

Amtsduer 01.01.2018 – 31.12.2022

**Sven Staudenmann
Lokführer Solothurn
Mitglied**

**Pasquale Della Torre
Buschauffeur Wbl
Mitglied**

**Bruno Rohrer
Lokführer Worblaufen
Mitglied**

**Vorsorgekommission
Ersatz-Mitglied
Pascal Sommer**



SEV/VPT Sektion RBS Pensioniertengruppen

Pensioniertengruppe Solothurn		Pensioniertengruppe Worb	
Vorstand RBS/SZB		Vorstand RBS/VBW	
Präsident	Heinz Hubacher	Präsident	Gerhard Burn
Vize-Präsident	René Schneider	Vize-Präsident	Heinz Sütterlin
Sekretärin	Karin Dudan	Sekretär	Heinz Sütterlin
Kassier	Paul Hutter	Kassier	Paul Hutter
Beisitzer	Manfred Bachmann	Beisitzer	-
Beisitzer	Hansjörg Obi	Beisitzer	-
Rechnungsrevisoren		Rechnungsrevisoren	
Hans Bütikofer	Rudolf Blaser	Ulrich Hauri	Thomas Anetzhofer
Wanderleiter		Wanderleiter	
Ruedi Rufer	Franz Schnider	Werner Müller	
Reiseleiter		Reiseleiter	
René Schneider		Hans Fretz	



<<Der SEV –

Die Gewerkschaft der

RBS - Angestellten>>

✓ *Erfahren*

✓ *Nützlich*

✓ *Notwendig*



Gewerkschaft des Verkehrspersonals
Syndicat du personnel des transports
Sindacato del personale dei trasporti

Die Starke
Gewerkschaft



Personal privater Transportunternehmen
Sektion RBS

vpt-online.ch



Der Unterverband VPT stellt sich vor

Der Zentralkommission begrüsst Dich ganz herzlich im VPT, dem Unterverband des Personals privater Transportunternehmen, der Gewerkschaft des Verkehrspersonals.



Personal privater Transportunternehmen
Sektion RBS

vpt-online.ch

Zentralausschuss Unterverband VPT

Gilbert D'Alessandro
Zentralpräsident



René Schnegg
Vizepräsident



Roger Maurer
Zentralkassier



Ueli Müller
Zentralsekretär



Laurent Juillerat
Beisitzer



Organigramm VPT

Delegiertenversammlung VPT

GPK-Mitglied
Raffaele Ferrari

GPK-Mitglied
Killian Trachsel

GPK-Mitglied
Philippe Chambovey

Zentralausschuss

Zentralkassier Roger Maurer	Vizepräsident René Schnegg	Zentralpräsident Gilbert D'Alessandro	Zentralsekretär Ueli Müller	Belsitzer Laurent Juillerat
---------------------------------------	--------------------------------------	---	---------------------------------------	---------------------------------------

Zentralvorstand

Branche Bahn & Touristik Bellinda Bärtsch	Branche Bahn & Touristik Christoph Locher	Branche Bahn & Touristik Eleonora Wüthrich-Grab	Branche Bus Elisabeth Küng	Branche Bus Vincenzo Leggiero	Branche Bus Carmelo Scuderi
Branche Bahn & Touristik Cataldo Anzalone	Branche Bahn & Touristik Vakant	Branche Bahn & Touristik Willi Steiner	Branche Schifff Patrick Clot	Branche Schifff Barbara Schraner	
		Branche Pensionierte Eric Russi	Branche Pensionierte Marc-Henri Brélaz		

vpt-online.ch
sev-online.ch



Personal privater Transportunternehmen
Personnel des entreprises de transport privées
Personale delle aziende private di trasporto



Personal privater Transportunternehmen
Sektion RBS

vpt-online.ch



Der SEV stellt sich vor



Gewerkschaft des Verkehrspersonals
Syndicat du personnel des transports
Sindacato del personale dei trasporti



Herzlich willkommen beim SEV!

«

Du hast mit deinem Beitritt in die Gewerkschaft des Verkehrspersonals SEV, die richtige Wahl getroffen! Mit dem SEV an deiner Seite bist du stärker. Und der SEV wird ebenso gestärkt, denn jedes neue Mitglied ist wichtig und trägt dazu bei.

Mit dieser Präsentation erfährst du in Kürze alles Wissenswerte über den SEV und seine Leistungen für dich.

»

Giorgio Tuti
Präsident



Gewerkschaft des Verkehrspersonals
Syndicat du personnel des transports
Sindacato del personale dei trasporti

Der SEV in der Übersicht

- Der SEV vertritt seit 1919 die Anliegen des Personals im öffentlichen Verkehr (Bahn, Bus/Nahverkehr, Schifffahrt, Touristische Bahnen, Luftverkehr).
- Der SEV zählt auf rund 40'000 Mitglieder beim aktiven und pensionierten Personal.
- Der SEV engagiert sich bei über 100 Unternehmen für zeitgemässe Arbeitsbedingungen und verhandelt über 70 Gesamtarbeits- und Firmenarbeitsverträge.
- Der durchschnittliche Organisationsgrad liegt bei rund 50%.
- Der SEV setzt sich ein für einen leistungsstarken und umweltverträglichen Service public. Er ist parteipolitisch neutral und konfessionell unabhängig.



Der SEV im Detail

Kollektive Dienstleistungen

- Der SEV verhandelt und unterzeichnet Gesamt- und Firmenarbeitsverträge sowie Vereinbarungen, die Arbeitsbedingungen (Ferien, Arbeitszeit, etc.) und Löhne regeln und dem Schutz der Mitarbeitenden dienen.
- Der SEV setzt sich europaweit, national und kantonale für nachhaltige, zukunftsorientierte Verkehrspolitik und sozialpolitische Anliegen ein.



Gewerkschaft des Verkehrspersonals
Syndicat du personnel des transports
Sindacato del personale dei trasporti

Der SEV im Detail

Individuelle Dienstleistungen

- Individueller Berufsrechtsschutz
- Bildungskurse SEV und Movendo (Bildungsinstitut der Gewerkschaften)
- SEV-Multi-Rechtsschutz in Zusammenarbeit mit Coop Rechtsschutz
- Gewerkschaftsinformationen (Zeitung, Newsletter, Internetseite www.sev-online.ch und Facebook)
- Ferienvergünstigungen
- Reka-Check Rabatt
- Attraktive Konditionen bei Partnern (Banken, Versicherungen)
- Darlehen und Kredite für Notsituationen



Gewerkschaft des Verkehrspersonals
Syndicat du personnel des transports
Sindacato del personale dei trasporti

Die demokratische Struktur des SEV

- Der SEV besteht aus acht Unterverbänden und rund 150 Sektionen. Jedes Mitglied ist Teil einer Sektion.
- Der Kongress ist die höchste Instanz des SEV. 250 Delegierte aus Unterverbänden, Sektionen, der Jugend-, Frauen- und Migrationskommission versammeln sich alle zwei Jahre und definieren die Ziele und die Grundsätze der SEV-Politik. Der Kongress wählt beispielsweise die Geschäftsleitung und erlässt oder ändert die Statuten und Reglemente.
- Zwischen den Kongressen ist der Vorstand verantwortlich für die strategische Führung des SEV. Er tagt rund zehn Mal pro Jahr. Die 19 Mitglieder (zwei aus jedem Unterverband, eines aus jeder Kommission) entscheiden unter anderem über Budget und Abschlüsse und wählen die Gewerkschaftssekretär/innen. Des Weiteren genehmigt und ändert der Vorstand die Reglemente, die nicht in der Kompetenz des Kongresses stehen.
- Die Geschäftsleitung ist mit der operativen Führung des SEV betraut. Sie setzt sich aus vier Personen zusammen.



Die Regionalsekretariate des SEV

Das Zentralsekretariat des SEV befindet sich in Bern. Der SEV ist mit seinen Regionalsekretariaten in der ganzen Schweiz vertreten.

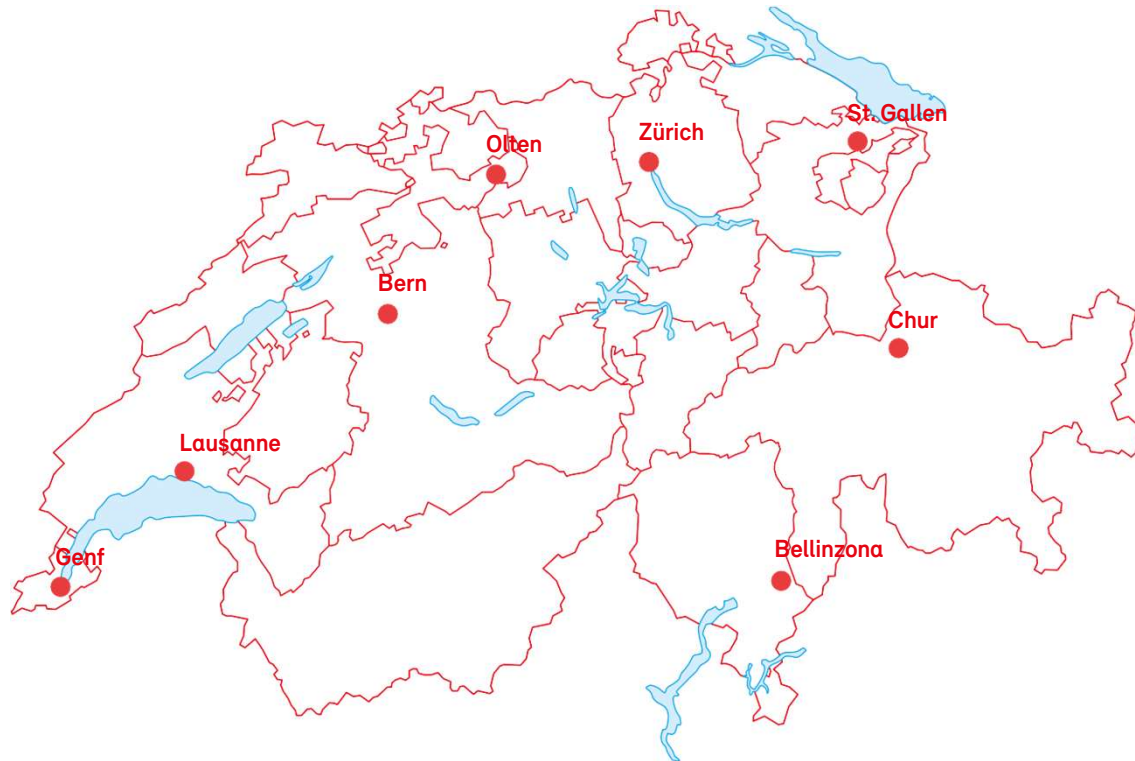

© 2010. Office fédéral de topographie. Tous droits réservés

© 2010. Bundesamt für Landestopografie. Alle Rechte vorbehalten



Gewerkschaft des Verkehrspersonals
Syndicat du personnel des transports
Sindacato del personale dei trasporti

Nationale und internationale Einbindung

Der SEV ist Teil diverser Gewerkschaftsorganisationen, sowohl auf nationaler, als auch auf internationaler Ebene.



Gemeinsam sind wir stark!

Hinter jeder starken Gewerkschaft stehen zahlreiche Mitglieder!

Schön, dass du dabei bist.

Noch schöner, wenn du uns weiterempfehlst.

Alle wichtigen Informationen findest du auch auf unserer
Webseite www.sev-online.ch

SEV

Zentralsekretariat

Steinerstrasse 35

Postfach

3000 Bern 6

[+41 31 357 57 57 | info@sev-online.ch](mailto:info@sev-online.ch)



Gewerkschaft des Verkehrspersonals
Syndicat du personnel des transports
Sindacato del personale dei trasporti